Legenda

- Assi della "Grande rete" di collegamento nazionale-regionale
- tratto da realizzare
- Rete di base di interesse regionale
- Viabilità di rilievo provinciale e viabilità di penetrazione urbana
- tratto da realizzare
- Ferrovia
- Aree a verde
- Aree per edifici pubblici
- Aree attrezzate per attività sportive
- Edifici di interesse culturale
- Edifici per servizi pubblici
- Ambiti produttivi
- Principali assi commerciali
- Medie strutture di vendita
- Principali percorsi pedonali e/o ciclabili da realizzare o riqualificare
- Assi viari da riqualificare
- Nuove polarità urbane da realizzare
- Principali ambiti di potenziale trasformazione urbana (sostituzione, addensamento, nuove funzioni)
- Visuali paesaggistiche da salvaguardare

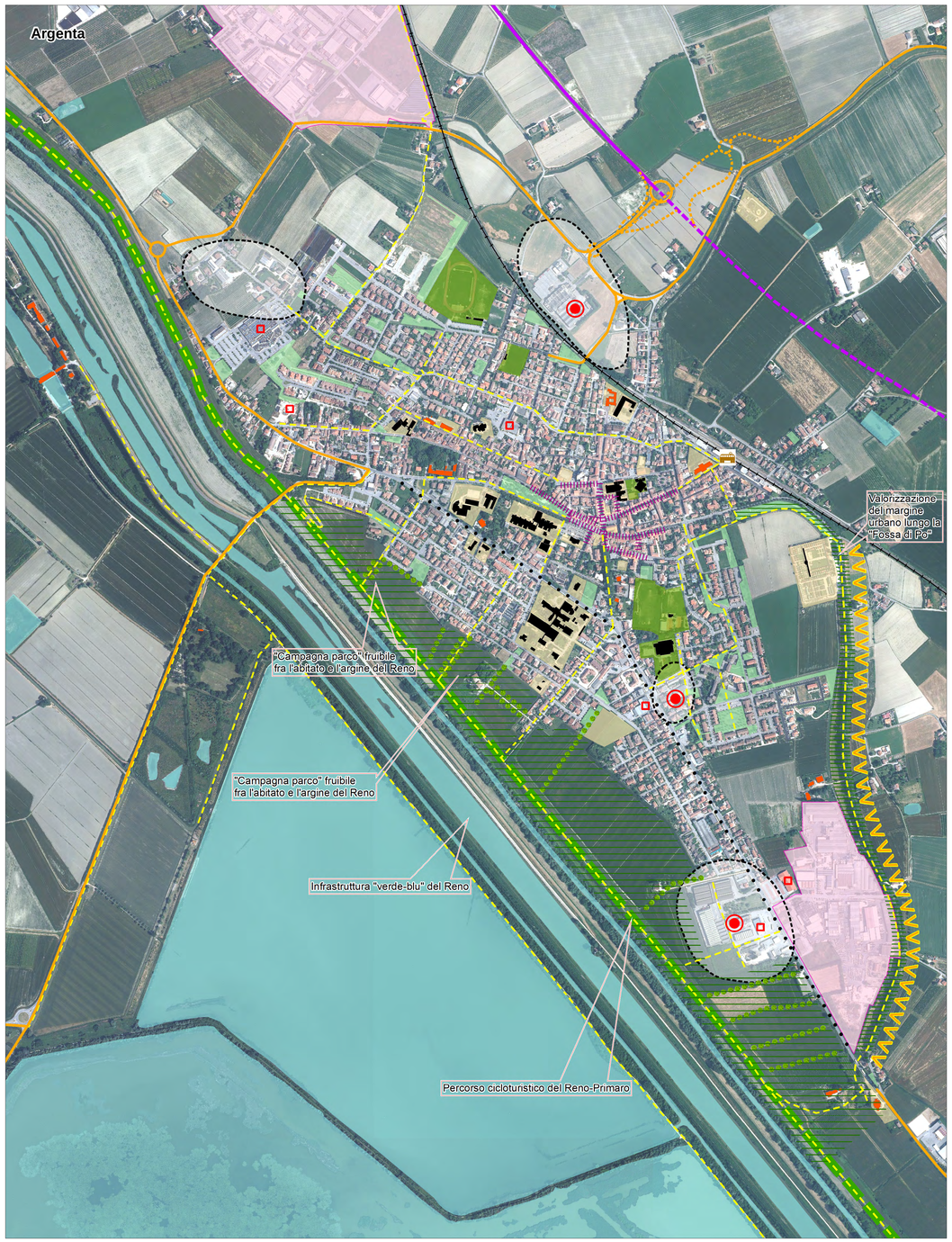

Allegato alla delibera di Consiglio Unione Valli e Delizie n. 1 del 24.03.2022 "PIANO URBANISTICO GENERALE (PUG) DELL'UNIONE DEI COMUNI VALLI E DELIZIE (FERRARA) – Controdeduzione alle osservazioni e adozione della proposta di piano a norma dell'art. 46 comma 3 della L.R 24/2017".

COPIA CONFORME ai sensi dell'art.23, comma 1, del D.Lgs. 82/2005 e ss.mm.ii. e rispondente all'originale digitale e memorizzato digitalmente su banca dati dell'Unione dei Comuni Valli e Delizie (FE)

Il Segretario Generale
(Luca Rita Cristofori)

PUG PIANO URBANISTICO GENERALE

Unione dei Comuni **Valli e Delizie**

ARGENTA | OSTELLATO | PORTOMAGGIORE

Piano Urbanistico Generale (PUG) L.R. 24/2017

Strategie e azioni per la qualità urbana

ELAB TAV_3

scala 1:6.000

PUG 2021

Sindaci:
Andrea Baldini
Dario Bernardi
Diego Righini

Segretario Generale:
Rita Cristofori

GRUPPO LAVORO ATI

M.I.T.E. Sc
Urb. Raffaele Cavallaro - Dottore Ingegnere
Urb. Giovanni Ferrara - Dottore Ingegnere
Arch.Chiara Ballegi
Ing.Silvia Lasarotti
Ing. Pier Paolo Rivola
Ing. Giuseppe Federzoni

STUDIO SILVIA
Dott.ssa Silvia Rossi
Dott.ssa Cinzia Marzocchi

GEOLOGIA
Dott. Geol. Raffaele Brunaldi

IL RESPONSABILE DEL PROCEDIMENTO
Ing. Pier Paolo Rivola

GARANTE DELLA COMUNICAZIONE E DELLA PARTECIPAZIONE:
Geom. Gabriella Battaglia

UFFICIO DI PIANO
Ing. Pier Paolo Rivola
Geom. Claudia Manni
Dott.ssa Elisa Ferri
Dott.ssa Rita Cristofori
Dott.ssa Francesca Franceschini
Geom. Paolo Orlandi
Dott.ssa Sara Bellagamba
Geom. Gabriele Romagnoli
Arch. Ilaria Valli